



SISTEMA DE GESTIÓN DE INVESTIGACIÓN POSGRADO

ROL: TESIS TA



UNIVERSIDAD NACIONAL DEL CALLAO
ESCUELA DE POSGRADO

2026



CONTENIDO

1. INICIO DE SESIÓN COMO TESISISTA.....	3
2. REALIZAR SOLICITUD.....	4
3. SEGUIMIENTO A SOLICITUD.....	8
4. REALIZAR SEGUIMIENTO DE PROYECTO	10



1. INICIO DE SESIÓN COMO TESISISTA

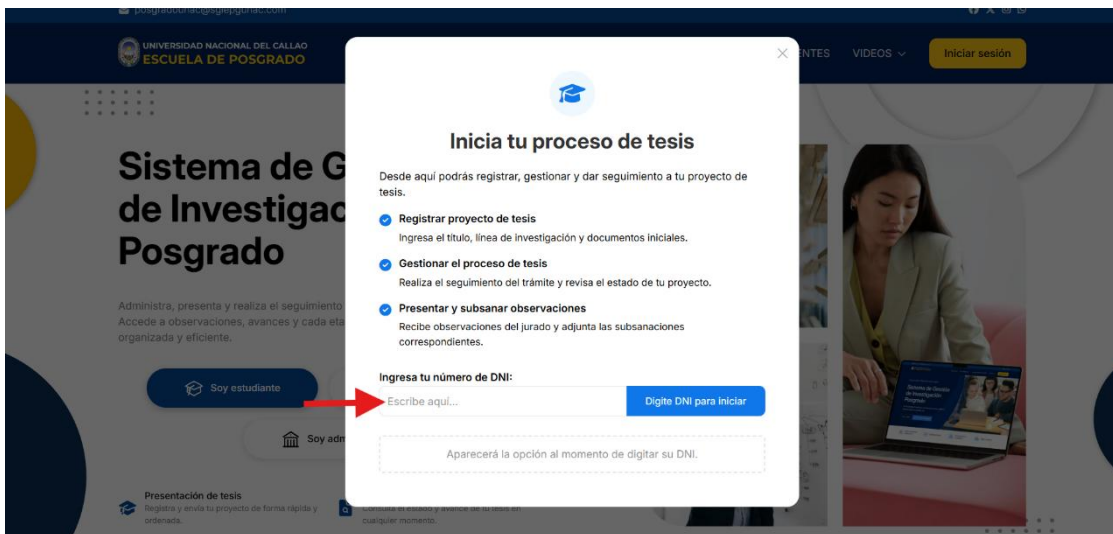
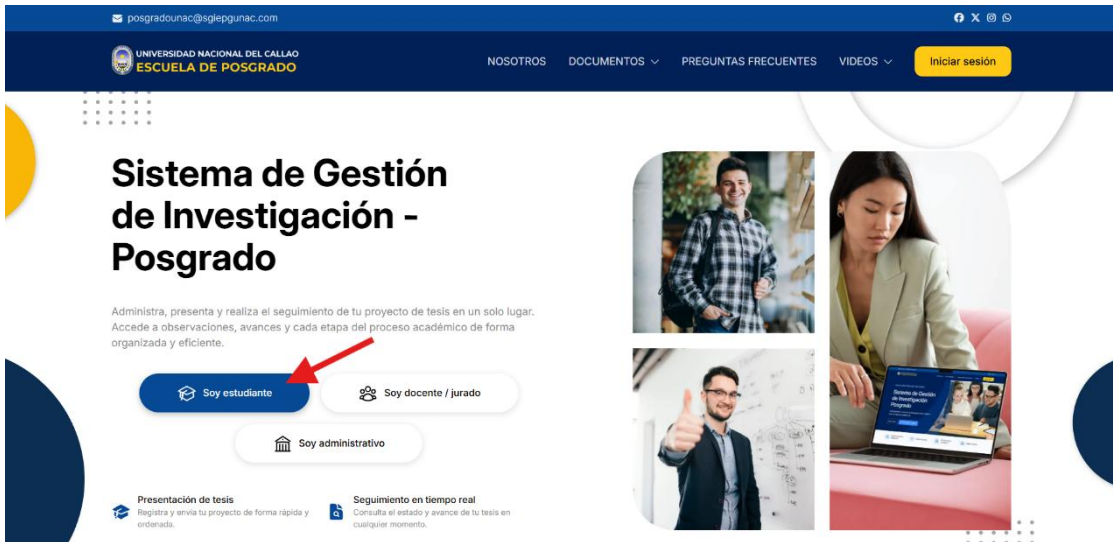



2. REALIZAR SOLICITUD

Inicia tu proceso de tesis

Desde aquí podrás registrar, gestionar y dar seguimiento a tu proyecto de tesis.

- **Registrar proyecto de tesis**
Ingresa el título, línea de investigación y documentos iniciales.
- **Gestionar el proceso de tesis**
Realiza el seguimiento del trámite y revisa el estado de tu proyecto.
- **Presentar y subsanar observaciones**
Recibe observaciones del jurado y adjunta las subsanaciones correspondientes.

Ingresar tu número de DNI:
74857487 Selecciona la opción

Inicia generando un código

Generar código

1. Estimado(a) usuario(a), ingrese su correo electrónico para el envío de su código.

Dni *
Ingresar su número de DNI Buscar persona

Apellido paterno *
Ingresar apellido paterno

Apellido materno *
Ingresar apellido materno

Nombres *
Ingresar nombres

Correo electrónico *
Ingresar correo electrónico

Importante
Es importante que ingrese los datos correctamente, ya que se utilizarán durante todo el proceso de su investigación.

Generar código

2. A continuación, se habilitan de manera excepcional los campos para el ingreso manual de sus datos. Estos deberán consignarse en mayúsculas y conforme a la información registrada en su DNI, ya que serán utilizados para la emisión y gestión de sus documentos.

Dni *
47581478 Buscar persona

Apellido paterno *
CARRANZA

Apellido materno *
AGUILAR

Nombres *
LORENZO

Correo electrónico *
lorenzo.87@gmail.com

Importante
Es importante que ingrese los datos correctamente, ya que se utilizarán durante todo el proceso de su investigación.

Atrás **GENERAR CÓDIGO**



UNIVERSIDAD NACIONAL DEL CALLAO ESCUELA DE POSGRADO

NOSOTROS DOCUMENTOS PREGUNTAS FRECUENTES VIDEOS Iniciar sesión

Sistema de Gestión de Investigación Posgrado

Administra, presenta y realiza el seguimiento de tu proyecto de investigación. Accede a observaciones, avances y cada etapa de tu proyecto de manera organizada y eficiente.

Soy estudiante Soy administrativo

Presentación de tesis Seguimiento en tiempo real

Envío exitoso.

Su código fue enviado con éxito al correo santanabrix99@gmail.com, no olvide revisar sus correos spam o correos no deseados.

INGRESAR CÓDIGO

posgraduadunac@upcallao.edu.pe

UNIVERSIDAD NACIONAL DEL CALLAO ESCUELA DE POSGRADO

NOSOTROS DOCUMENTOS PREGUNTAS FRECUENTES VIDEOS Iniciar sesión

Sistema de Gestión de Investigación Posgrado

Administra, presenta y realiza el seguimiento de tu proyecto de investigación. Accede a observaciones, avances y cada etapa de tu proyecto de manera organizada y eficiente.

Soy estudiante Soy administrativo

Presentación de tesis Seguimiento en tiempo real

Inicio de solicitud

Estimado(a) usuario(a), ingrese su código, previamente generado en la sección "Generar código", para dar inicio a la presentación de sus documentos del proyecto de investigación.

Ingrese su código...

No recuerdo mi código

Atrás INICIAR

posgraduadunac@upcallao.edu.pe

REGISTRO DE PROYECTO

DATOS GENERALES DOCUMENTOS

Estimado(a) usuario(a):
A continuación, se presenta un formulario que deberá ser completado con la información solicitada. Se recomienda ingresar los datos de manera correcta y verificar cada campo antes de continuar, ya que la información proporcionada será utilizada para el proceso de registro y evaluación del proyecto.

Modalidad

Modalidad *
Selección

Datos de solicitante

Tipo de usuario *	Apellido paterno de solicitante *	Apellido materno de solicitante *	Nombres de solicitante *
Seleccionar...	CARRANZA	AGUILAR	LORENZO
Dni *	Celular *	Correo electrónico *	
47581478	Celular	santanabrix99@gmail.com	



REGISTRO DE PROYECTO

Programa y sublínea de investigación

Tipo * Programa * Línea de Investigación *

Selecciónar... Selecciónar... Selecciónar...

Datos de proyecto

Título del proyecto * **El título no debe llevar comillas al principio ni al final y debe estar en mayúsculas.**

El título no debe llevar comillas al principio ni al final y debe estar en mayúsculas.

Asesor de proyecto *

Busca el nombre del asesor

Número de integrantes

Atrás **SIGUIENTE**

REGISTRO DE PROYECTO

DATOS GENERALES **DOCUMENTOS**

Estimado(a) usuario(a):
A continuación, se presentan los documentos requeridos. Asegúrese de cargarlos correctamente y de que cumplan con los requisitos establecidos, a fin de evitar observaciones durante el proceso de revisión.

DOCUMENTOS

1. Solicitud de inscripción de proyecto de tesis y reconocimiento de asesor
Dirigida a la Unidad de Posgrado de su Facultad o a la Escuela de Posgrado según corresponda

Arrostra tu archivo aquí

Seleccionar archivo

2. Proyecto de Tesis
El archivo debe ser presentado en formato Word (.doc o .docx).

REGISTRO DE PROYECTO

3. Propuesta de asesor

Arrostra tu archivo aquí

Seleccionar archivo

4. Recibo de pago por derechos de trámite
El archivo debe ser presentado en formato pdf.

Arrostra tu archivo aquí

Seleccionar archivo

Atrás **ENVIAR**



REGISTRO DE PROYECTO

3. Propuesta de asesor

Arrastra tu archivo aquí

Seleccionar archivo

4. Recibo de pago por derechos de trámite

El archivo debe ser presentado en formato pdf.

Arrastra tu archivo aquí

Seleccionar archivo

Atrás ENVIAR



3. SEGUIMIENTO A SOLICITUD

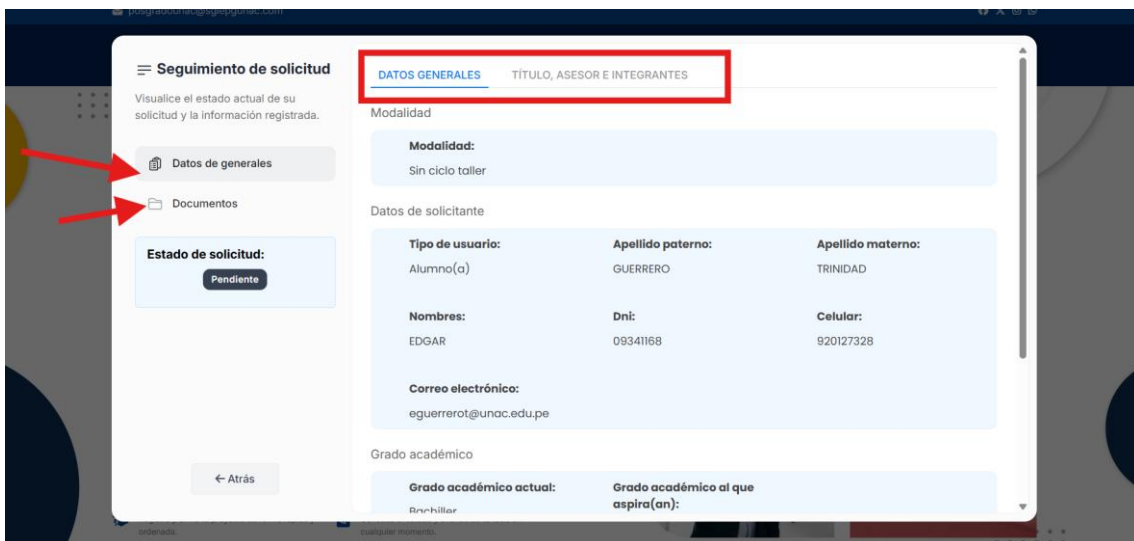
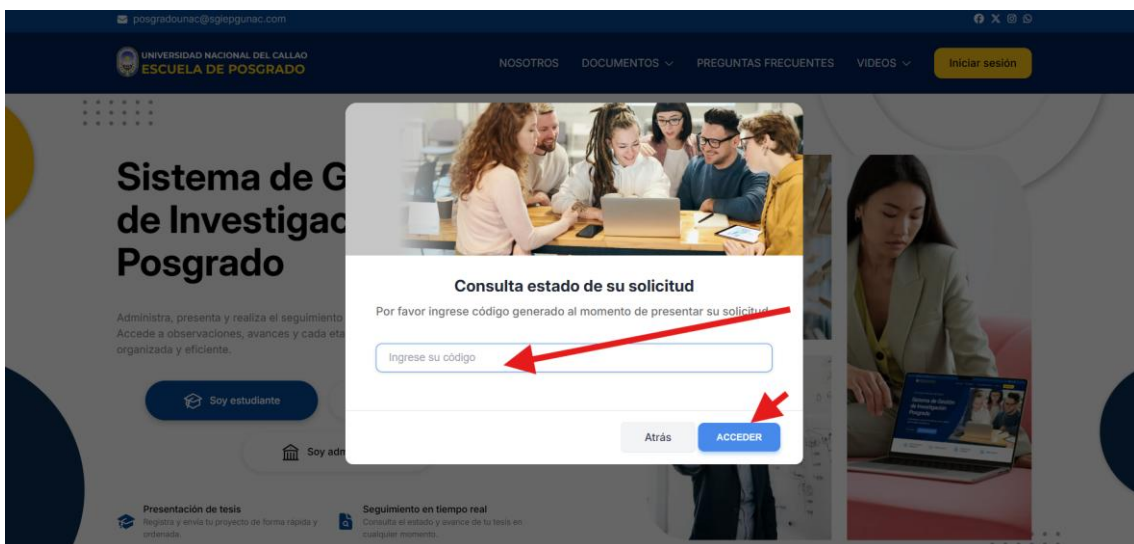
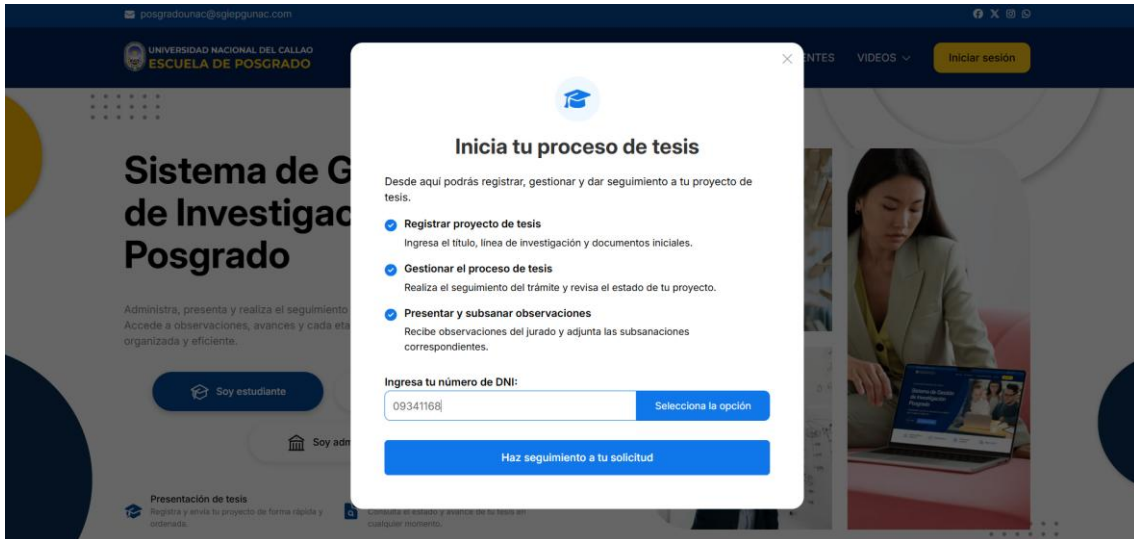



Progradounac@progradounac.com

Seguimiento de solicitud

Visualice el estado actual de su solicitud y la información registrada.

Datos de generales

Documentos

Estado de solicitud:
Pendiente

prueba.docx	13.08 KB
prueba.docx	13.08 KB
prueba.docx	13.08 KB
prueba.docx	13.08 KB

← Atrás

ordenar... cualquier momento



4. REALIZAR SEGUIMIENTO DE PROYECTO

Avance de proyecto
Visualice el estado actual de su proyecto.

- Datos generales
- Etapa del proyecto
- Etapa de tesis
- Etapa de sustentación

Atrás

DATOS GENERALES

- Título**
CLIMA ORGANIZACIONAL Y PRODUCTIVIDAD LABORAL EN LOS COLABORADORES DE LA EMPRESA GASAL S.A.C. LIMA 2025
- Tipo de programa**
Maestría
- Facultad**
Facultad de Ciencias Contables
- Programa**
Maestría en Gestión Pública
- Asesor**
Bach. EDDSON JHON ACUÑA CALDERON
- Tesista(as)**
HILDA RAMOS HUAMAN

Avance de proyecto
Visualice el estado actual de su proyecto.

- Datos generales
- Etapa del proyecto
- Etapa de tesis
- Etapa de sustentación

Atrás

EVALUACIÓN DE JURADOS SEGUIMIENTO DE DOCUMENTOS

Ver detalles de evaluación

Presidente: Mg. Docente prueba 1	Desfavorable		
Secretario: Dra. Docente Prueba 2			Pendiente
Miembro 1: Bach. Docente Prueba 3			Pendiente
Miembro 2: Mg. Docente Prueba 4			Pendiente

Nota: Cada botón muestra su función al pasar el mouse sobre él.

Avance de proyecto
Visualice el estado actual de su proyecto.

- Datos generales

Atrás

EVALUACIONES

CÓDIGO	FECHA	COMENTARIO	RUB.	EVALUACIÓN
Ic4bb28f55	29/04/2026 03:43	Levante las observaciones	Rúbrica	Desfavorable



Avance de proyecto

Visualice el estado actual de su proyecto.

- Datos generales
- Etapas del proyecto**
- Etapas de tesis
- Etapas de sustentación

EVALUACIÓN DE JURADOS SEGUIMIENTO DE DOCUMENTOS

Presidente: Mg. Docente prueba 1	Desfavorable		
Secretario: Dra. Docente Prueba 2			Pendiente
Miembro 1: Bach. Docente Prueba 3			Pendiente
Miembro 2: Mg. Docente Prueba 4			Pendiente

Nota: Cada botón muestra su función al pasar el mouse sobre él.

Atrás

Avance de proyecto

Visualice el estado actual de su proyecto.

- Datos generales
- Etapas del proyecto**
- Etapas de tesis
- Etapas de sustentación

EVALUACIÓN DE JURADOS SEGUIMIENTO DE DOCUMENTOS

Presidente:
Mg. Docente prueba 1

Desfavorable

Pendiente

Pendiente

Pendiente

PROYECTO

MG. DOCENTE PRUEBA 1

FECHA	NOMBRE	DESCRIPCIÓN	EXT.	DOCUMENTO
29/04/2026 03:43:39			pdf	
29/04/2026 03:43:39			pdf	

Atrás

Avance de proyecto

Visualice el estado actual de su proyecto.

- Datos generales
- Etapas del proyecto**
- Etapas de tesis
- Etapas de sustentación

EVALUACIÓN DE JURADOS **SEGUIMIENTO DE DOCUMENTOS**

Documentos a presentar

Documentos institucionales

Atrás







Avance de proyecto EVALUACIÓN DE JURADOS SEGUIMIENTO DE DOCUMENTOS

DOCUMENTOS DE PROYECTO

1. Solicitud de aprobación del proyecto de tesis +

DOCUMENTOS PRESENTADOS EN LA SOLICITUD

 Documento de prueba 5.pdf Descargar	33.02 KB
 Documento de prueba 1.pdf Descargar	32.54 KB
 Documento de prueba 4.pdf Descargar	32.54 KB
 Documento de prueba 1.pdf Descargar	32.54 KB

Atrás

